

TERRAS DO RISCO

O percurso "Terras do Risco" desenvolve-se dentro da herdade de Calhariz, na Serra do Risco, inserida no Parque Natural da Serra da Arrábida, com vegetação característica desta área geográfica.

Diz a lenda que foi neste Vale do Risco que D. Afonso Henriques terá "arriscado" a divisão das suas tropas criando

assim uma armadilha mortal para as tropas mouras sediadas no Castelo de Sesimbra. Por outro lado a presença da linha de horizonte da mais alta escarpa calcária sobre o mar no continente português (380 metros no Píncaro, quase a pique até ao mar) apresenta-se como um "risco" perfeito no horizonte.



Roça do Casal do Meio – CM Sesimbra



Escarpa calcária da serra do risco - CM Sesimbra

Ao contrário de outros relevos da região, esta elevação não corresponde a uma estrutura em dobra (anticlinal), mas sim a um doma. O seu aspeto distinto, especialmente quando observado de perfil, levou Sebastião da Gama a descrever a Serra do Risco desta forma: «A serra tem o ar de uma onda que avança impetuosa e subitamente estaca e se esculpe no ar; é uma onda de pedra e mato, é o fóssil de uma onda».

Este percurso percorre uma zona misteriosa, inexplorada e com tesouros e visões únicas, acedendo a varandas debruçadas sobre o mar e percorrendo velhos caminhos usados por contrabandistas, escaladores e durante muito tempo local de treino dos militares portugueses que partiam para a Guerra no Ultramar.

Características do percurso:

Unidade territorial da Estrutura Ecológica Regional (EER): Sudoeste da Península de Setúbal

Áreas/corredores da EER associados: Arrábida/Espichel/Matas de Sesimbra/Lagoa de Albufeira

Áreas/corredores da EER relacionados: Área Agrícola de Azeitão e Praia da Foz – Sesimbra - Arrábida

Âmbito do percurso: Natureza, paisagístico, histórico

Concelhos abrangidos: Sesimbra

Local de partida/chegada: Estrada Casais de Calhariz/ Estrada Casais de Calhariz



Percurso circular



9km



Dificuldade baixa



Aconselhado todo o ano

Infra-estruturas de apoio: Este percurso não dispõe de infraestruturas de apoio, pelo que aconselha a sua visita e experimentação em formato de visitas organizadas ou guiadas.

Acesso por Transporte Público: Não

Local de estacionamento: NA

Pontos de interesse:

1. Quinta de Calhariz
2. Roça do Casal do Meio
3. Atravessamento dos Vales do Risco

Descrição dos pontos de interesse:

Ponto de interesse 1: Quinta de Calhariz

Tipo: Arquitectónico, histórico

Descrição: A Quinta de Calhariz é uma propriedade privada constituída pelo Palácio de Calhariz, jardins, fontes e pelas dependências agrícolas próprias de uma herdade ainda em total funcionamento. A Quinta do Calhariz encontra-se em pelo Parque Natural da Arrábida, estando a poucos minutos das mais conhecidas praias de Sesimbra.

Ponto de interesse 2: Roça do Casal do Meio

Tipo: Arqueológico

Descrição: Monumento megalítico identificada nos inícios dos anos 60 por Octávio da Veiga Ferreira e Georges Zbyszewski. Trata-se de um monumento funerário utilizado do Bronze Final (séc. XI-IX a.C.) de falsa cúpula. Identificada em meados dos anos 60 começou a ser escavada apenas 10 anos depois. É um

monumento contendo 2 enterramentos. As tendências genéricas da época, as particularidades da sua arquitectura e volumetria inéditas para o período cronológico e região e, a sua implantação singularmente expressiva na paisagem, fizeram-no ganhar estatuto de referência europeia para as cronologias do Bronze final (entre os séc. XI e IX a.C). (<http://www.cm-sesimbra.pt/>)

Ponto de interesse 3: Atravessamento dos Vales do Risco

Tipo: Património Natural e Paisagístico

Descrição: Troço que atravessa os vales do Risco, com a Serra do Risco como paisagem de fundo. Este é um território de elevado interesse natural, paisagístico, didáctico e cultural, onde podemos encontrar a vegetação típica da Serra da Arrábida.

Entidade responsável pela gestão:



Perfil topográfico do percurso:



Mapa do percurso:

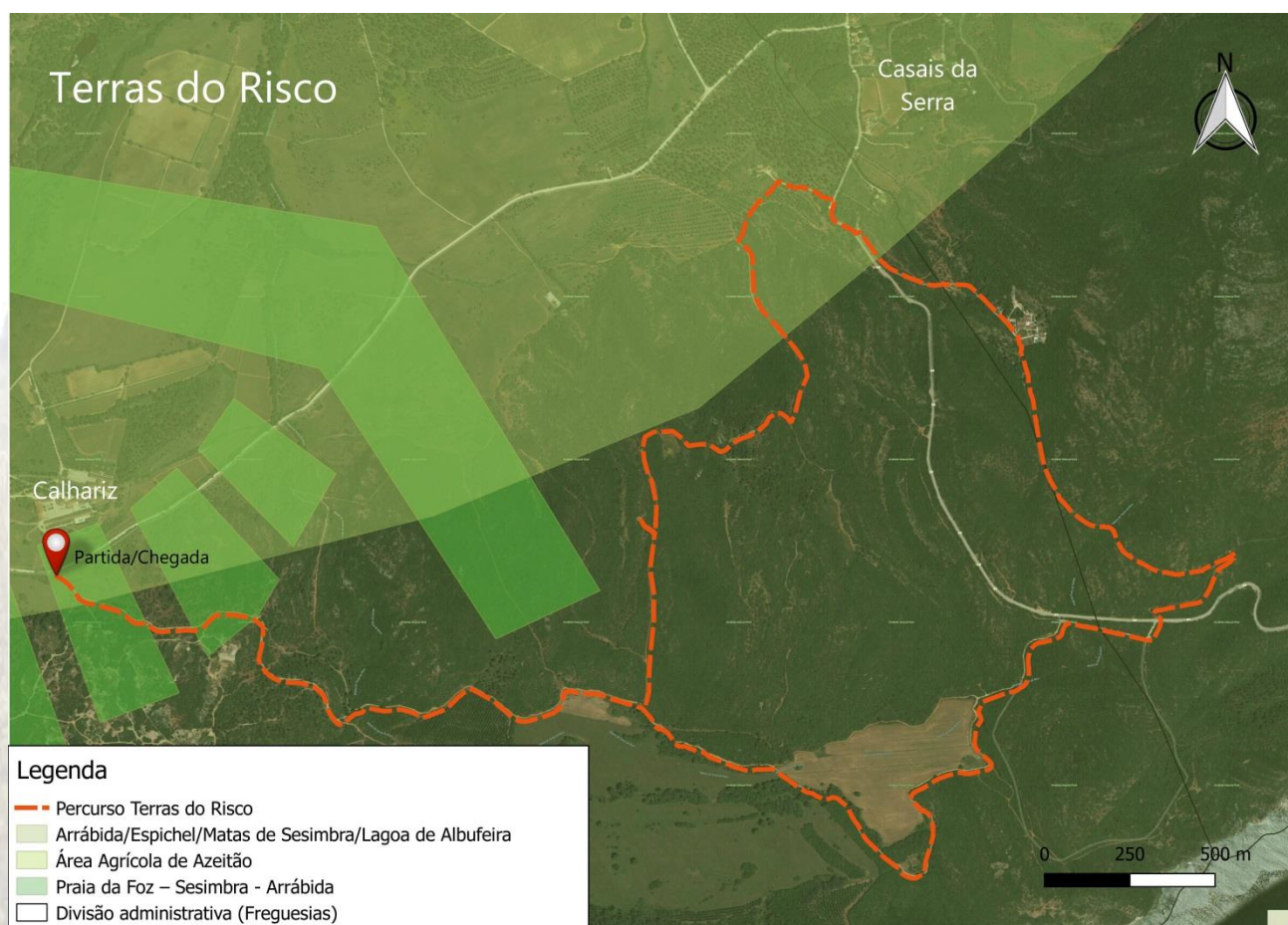

Percurso não registado.