

SERRA DO SOCORRO

A Serra do Socorro fica localizada na Freguesia da Enxara do Bispo, no limite de três Concelhos: Mafra, Torres Vedras e Sobral de Monte Agraço. Apresenta uma paisagem dominada por uma intensa ruralidade, sendo que o seu ponto mais alto se



Paisagem Protegida Local das Serras do Socorro e Archeira - ICNF

situa a 395 metros do nível do mar, destacando-se como um excelente miradouro natural. O percurso deste passeio desenrola-se, por isso, numa zona muito acidentada em termos de relevo, o que lhe confere uma dificuldade acrescida. Destaque natural, nas dificuldades a vencer, para a subida final até ao topo da serra. Como passeio noturno que é, aconselha-se que os participantes venham munidos de uma pequena lanterna, de forma a vencerem com mais facilidade os locais mais escuros e os terrenos mais instáveis.



Ermida de Nossa Senhora do Socorro - DGPC

O percurso “Serra do Socorro” é de dificuldade média, com distância de 11.470 metros, realizado na essencialmente por caminhos rurais e trilhos em terra batida. Zona bastante acidentada, em termos de relevo, o que lhe confere um grau de dificuldade física acrescido. Passagem por pequenas aldeias, zonas muito rurais e uma vista imensa no alto da

Serra do Socorro. Com uma ascensão total de 460 metros, sendo o ponto mais alto a 397 metros de altitude e o ponto mais baixo a 87 metros. Este percurso tem início e fim na Ermida Nossa Senhora do Socorro: – 39º 01’07,55’’ N; 9º 13’29,75’’W.

Características do percurso:

Unidade territorial da Estrutura Ecológica Regional (EER): Entre o estuário do Tejo e o Litoral

Áreas/corredores da EER associados: Serra do Socorro

Outras áreas/corredores da EER relacionados: Corredor Serrano

Âmbito do percurso: Natureza, paisagístico

Concelhos abrangidos: Mafra, Torres Vedras e Sobral de Monte Agraço

Local de partida/chegada: Ermida de Nossa Senhora do Socorro/ Ermida de Nossa Senhora do Socorro



Percurso circular



14.1km



Dificuldade média



Aconselhado todo o ano

Infraestruturas de apoio: Este percurso não dispõe de infraestruturas de apoio ao pedestrianista.

Acesso por Transporte Público: Não

Pontos de interesse:

1. Ermida de Nossa Senhora do Socorro

Descrição dos pontos de interesse:

Ponto de Interesse 1: Ermida de Nossa Senhora do Socorro

Tipo: Ermida

Descrição: Imóvel Classificado de Interesse Público e situa-se na Serra do Socorro, freguesia de Enxara do Bispo. No século XIII, foi construída uma ermida onde existiu um povoado da Idade do Ferro na Serra do Socorro. Nos finais século XV, inícios do século XVI, procedeu-se à reconstrução da mesma, em estilo manuelino, com possível aproveitamento de estruturas anteriores, nomeadamente ao nível da atual sacristia.

Na primeira metade do século XVIII, a ermida é alvo de uma nova campanha decorativa que se traduziu na aposição de azulejaria na capela-mor e pintura mural. Em 1996, sofre um incêndio de grandes proporções e nos finais do século XX, inícios do século XXI, o monumento é restaurado pela Direção Geral dos Edifícios e Monumentos Nacionais. Na capela-mor, destaca-se revestimento azulejar azul e branco, do século XVIII, com a representação dos evangelistas. Igreja integralmente decorada com pintura mural.

Entidade responsável pela gestão:



Perfil topográfico do percurso:

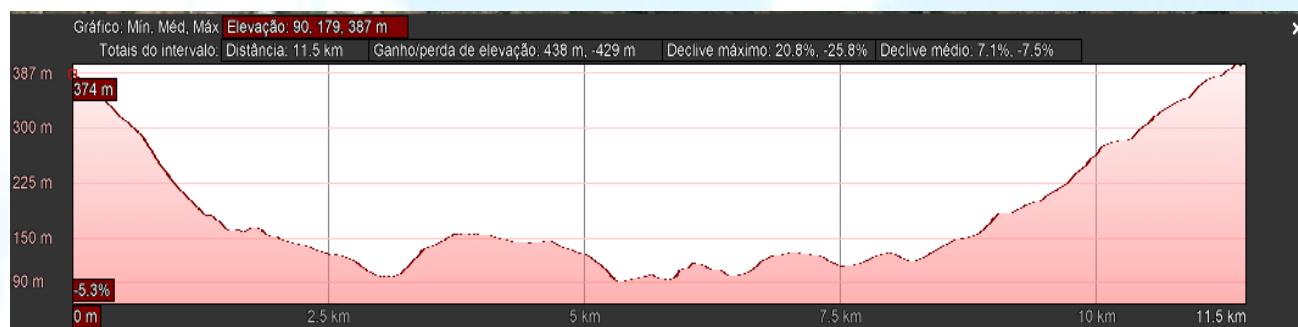

Mapa do percurso:

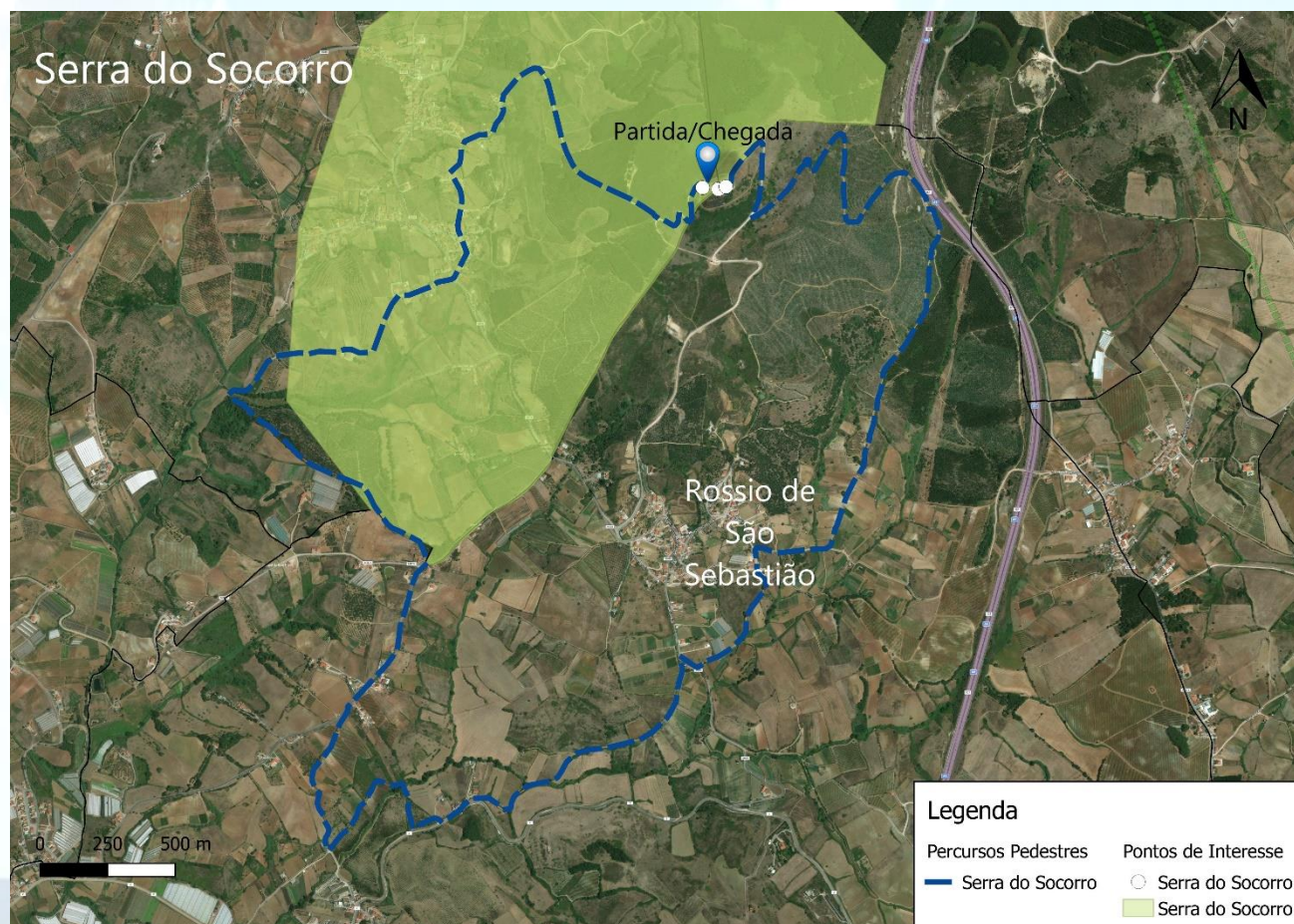

Percurso não registado pela Federação de Campismo e Montanhismo de Portugal.