

## ROTA DE CEZIMBRA

O percurso “Rota de Cezimbra” é um trajeto de carácter urbano e periurbano, que tem como objectivo dar a conhecer o património histórico-cultural, natural e paisagístico do concelho de Sesimbra, nomeadamente desta bela cidade ladeada pelo Parque Natural da Arrábida. O percurso tem pouco mais de 5km, é de dificuldade baixa e de tipologia linear. A realização do percurso é aconselhada durante todo o período anual.



**Castelo de Sesimbra - CM Sesimbra**



**Moinho dos Sete Caminhos com o Castelo ao fundo - CM Sesimbra**

Inicia-se no Castelo e desce pelos antigos caminhos até à vila, sempre com o mar em fundo, oferecendo vistas fantásticas sobre toda a costa. Em Sesimbra passa pela Capela do Espírito Santo dos Mareantes, Paços do Concelho, Rua da República e o Largo do Município, onde se localiza o antigo pelourinho, pontos de interesse marcantes do ponto de vista histórico e arquitectónico.

A partir deste ponto começa a subida, pela zona nascente, com paragem recomendada no Moinho dos Sete Caminhos, que proporciona uma vista deslumbrante sobre vila e o oceano. Segue-se a passagem pela Fonte do Carvalho.

Um pouco mais à frente encontra-se a Gesseira de Santana, fenómeno geológico e antiga pedreira de gesso, onde termina o passeio.



### **Características do percurso:**

**Unidade territorial da Estrutura Ecológica Regional (EER):** Sudoeste da Península de Setúbal

**Áreas/corredores da EER associados:** Praia da Foz – Sesimbra – Arrábida

**Áreas/corredores da EER relacionados:** Arrábida/Espichel/Matas de Sesimbra/Lagoa de Albufeira

**Âmbito do percurso:** Percurso urbano e periurbano: histórico-cultural

**Concelhos abrangidos:** Sesimbra

**Local de partida/chegada:** Castelo de Sesimbra/Gesseira de Santana



Percurso Linear



5.5km



Dificuldade baixa



Aconselhado todo o ano

**Infra-estruturas de apoio:** O percurso possui sinalização e dispõe de painéis informativos. São oferecidos ao pedestre infra-estruturas de lazer, parques de merendas e sanitários ao longo do percurso.

**Acesso por Transporte Público:** Sim

**Local de estacionamento:** Castelo de Sesimbra

### **Pontos de interesse:**

1. Capela Espírito Santo dos Mareantes
2. Edifício Paços do Concelho
3. Moinho dos sete caminhos e perspectiva sobre o Vale Tifónico de Sesimbra
4. Fonte de Carvalho e Gesseira de Santana

### **Descrição dos pontos de interesse:**

**Ponto de interesse 1:** Capela Espírito Santo dos Mareantes

Tipo: Religioso, histórico, arquitectónico

Descrição: A Capela foi edificada no século XV como sede da Confraria do Espírito Santo dos Mareantes de Sesimbra, e possuía uma capela e um hospital, arruinados com o terramoto de 1755, actualmente aberta ao público como núcleo do Museu Municipal de Sesimbra. O seu acervo inclui uma importante colecção de Arte Sacra.

## Ponto de interesse 2: Edifício Paços do Concelho

Tipo: Património histórico

Descrição: O edifício, construído em 1540, destinou-se a solar de D. Jaime de Lencastre, bispo de Ceuta e fundador da Igreja de Santiago. Em 1755, foi severamente danificado pelo terramoto. Actualmente alberga o Gabinete de Apoio à Presidência, o Gabinete de Apoio aos Órgãos Municipais, o Departamento de Administração e Planeamento Urbanístico, a Informação Geográfica, entre outros serviços.

## Ponto de interesse 3: Moinho dos sete caminhos e perspectiva sobre o Vale Tifónico de Sesimbra

Tipo: Paisagístico

Descrição: Paragem recomendada no Moinho dos Sete Caminhos, que proporciona uma vista deslumbrante sobre a vila e o oceano.

## Ponto de interesse 4: Fonte de Carvalho e Gesseira de Santana

Tipo: Paisagístico, cultural, geológico

Descrição: Este local corresponde a uma antiga pedreira de gesso, um sulfato de cálcio hidratado que ocorre no seio das argilas margosas aflorantes no diapiro de Sesimbra. A pedreira de gesso de Santana, também designada Gesseira de Santana, foi explorada mais intensamente durante os anos 50 do século XX.

**Entidade responsável pela gestão:**

**SESIMBRA**

**Perfil topográfico do percurso:**





## Mapa do percurso:

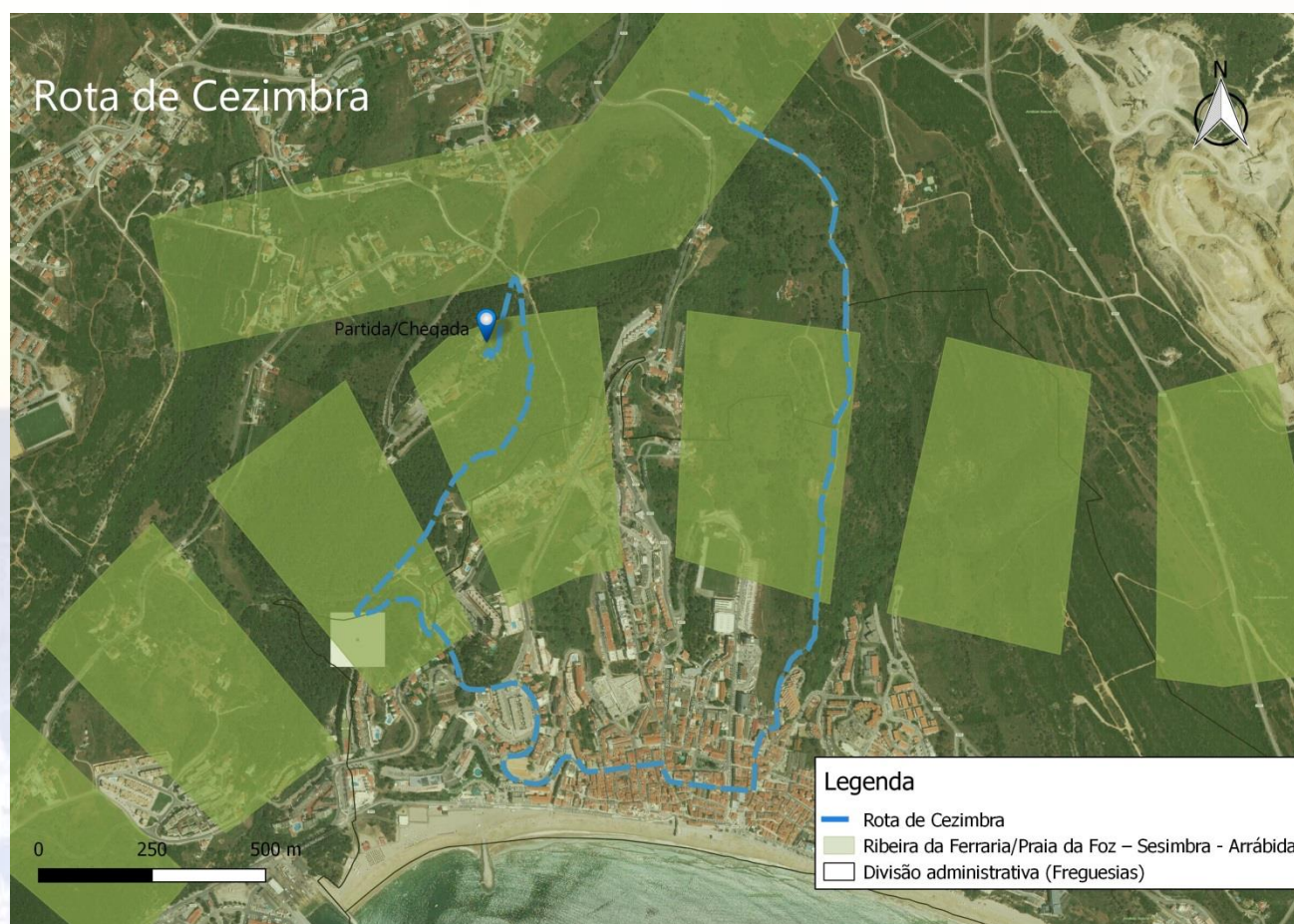

Percurso não registado na Federação de Campismo e Montanhismo de Portugal.