

PAL5 - ALCUBE

O percurso de “Alcube” é um trajeto de pequena rota de tipologia circular. Recomenda-se partida junto à Quinta de Alcube.

Passe a ponte e do seu lado esquerdo ficará a Ribeira de Alcube. Emoldurada por árvores centenárias, esta ribeira segue pela vertente oeste da Serra de São Luís em direcção à Comenda e desagua na praia com o mesmo nome.



Vale de Alcube – CM Palmela

Após a ponte, continue e vire imediatamente à esquerda e percorra um caminho paralelo à Quinta até chegar ao caminho de terra batida (Caminho Municipal 1054); faça o regresso até à Ermida do Alto das necessidades, pelo estradão e daí, de novo em direcção à Quinta de Alcube.

Características do percurso:

Unidade territorial da Estrutura Ecológica Regional (EER): Sudoeste da Península de Setúbal

Áreas/corredores da EER associados: Arrábida/Espichel/Matas de Sesimbra/Lagoa de Albufeira

Outras áreas/corredores da EER relacionados: Moita-Arrábida e Pinhal Novo-Arrábida.

Âmbito do percurso: Paisagístico, cultural

Concelhos abrangidos: Palmela e Setúbal

Local de partida/chegada: Quinta de Alcube/ Quinta de Alcube



Percurso circular



9.1km



Dificuldade média



Aconselhado todo o ano

Infra-estruturas de apoio: O percurso não dispõe de infraestruturas de apoio ao pedestrianista

Acesso por Transporte Público: Não

Local de estacionamento: No local de partida

Pontos de interesse:

1. Ermida de Nossa Senhora das Necessidades
2. Quinta de Alcube
3. Ribeira de Alcube

Descrição dos pontos de interesse:

Ponto de Interesse 1: Ermida de Nossa Senhora das Necessidades

Tipo: Património religioso

Descrição: A Ermida da Nossa Senhora das Necessidades tem uma cruz que estava na rua até à construção da Ermida, em 1948, benzida no dia 1 de maio de 1750. A Cruz de Vendas, como também é conhecido o padrão, esteve ao rigor do tempo até à construção da Ermida, sendo resguardado no interior desta e onde até hoje se encontra. A Ermida foi edificada no séc.XVIII por diligenciais de Manuel Martins e José de Sousa Mello. Este último contribuiu com donativos, pelo que ficou padroeiro da Ermida e Manuel Martins colocou sobre a porta uma lápide com o seu nome e fez-se sepultar no recinto sagrado (informação retirada da Monografia sobre São Simão, de Joaquim de Oliveira).

Ponto de Interesse 2: Ribeira de Alcube

Tipo: Património Natural

Descrição: Neste vale inicia o seu curso a Ribeira de Alcube, emoldurada por árvores centenárias, que circunda a Serra de São Luís pela vertente Oeste, segue pelo Vale da Comenda e desagua na praia com o mesmo nome. No seu leito de cheia desenvolveram-se várias zonas de cultivo de pequena dimensão, mas com solos extremamente enriquecidos pela intensa mineralização das suas águas.

Ponto de Interesse 3: Quinta do Alcube

Tipo: Património edificado | Quinta de Enoturismo e Alojamento Local

Descrição: A Quinta de Alcube é uma propriedade familiar inserida no Parque Natural da Serra da Arrábida que, pela sua envolvente paisagística e geográfica, proporciona um conjunto de experiências e de boas memórias para quem a visita, com três casas rústicas totalmente equipadas. Do século XV até ao século XXI, através dos tempos e da história, o solar de Alcube conta a história da quinta e do vale de Alcube tendo assistido à sua transformação até aos dias de hoje. Para além do alojamento desenvolve a componente enoturística sendo aderente da Associação Rota de Vinhos da Península de Setúbal.

Entidade responsável pela gestão:



Perfil topográfico do percurso:

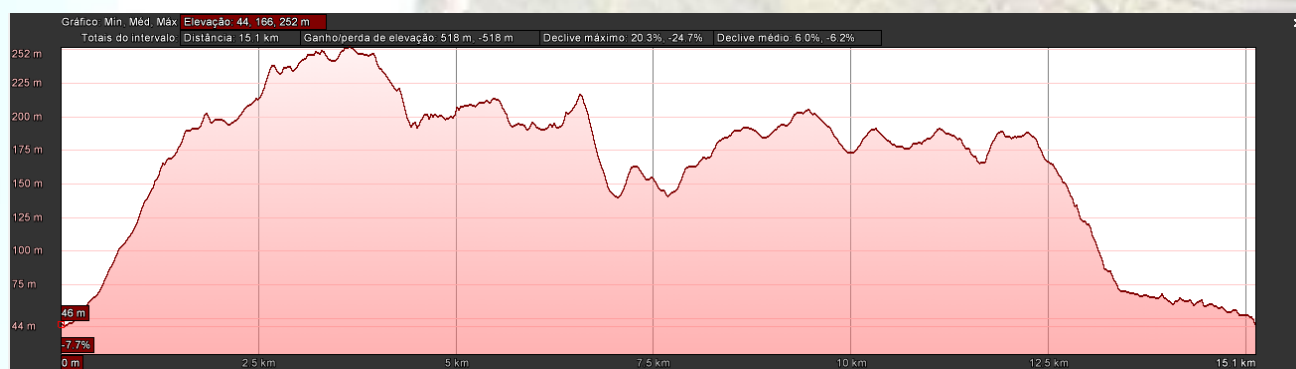

Mapa do percurso:

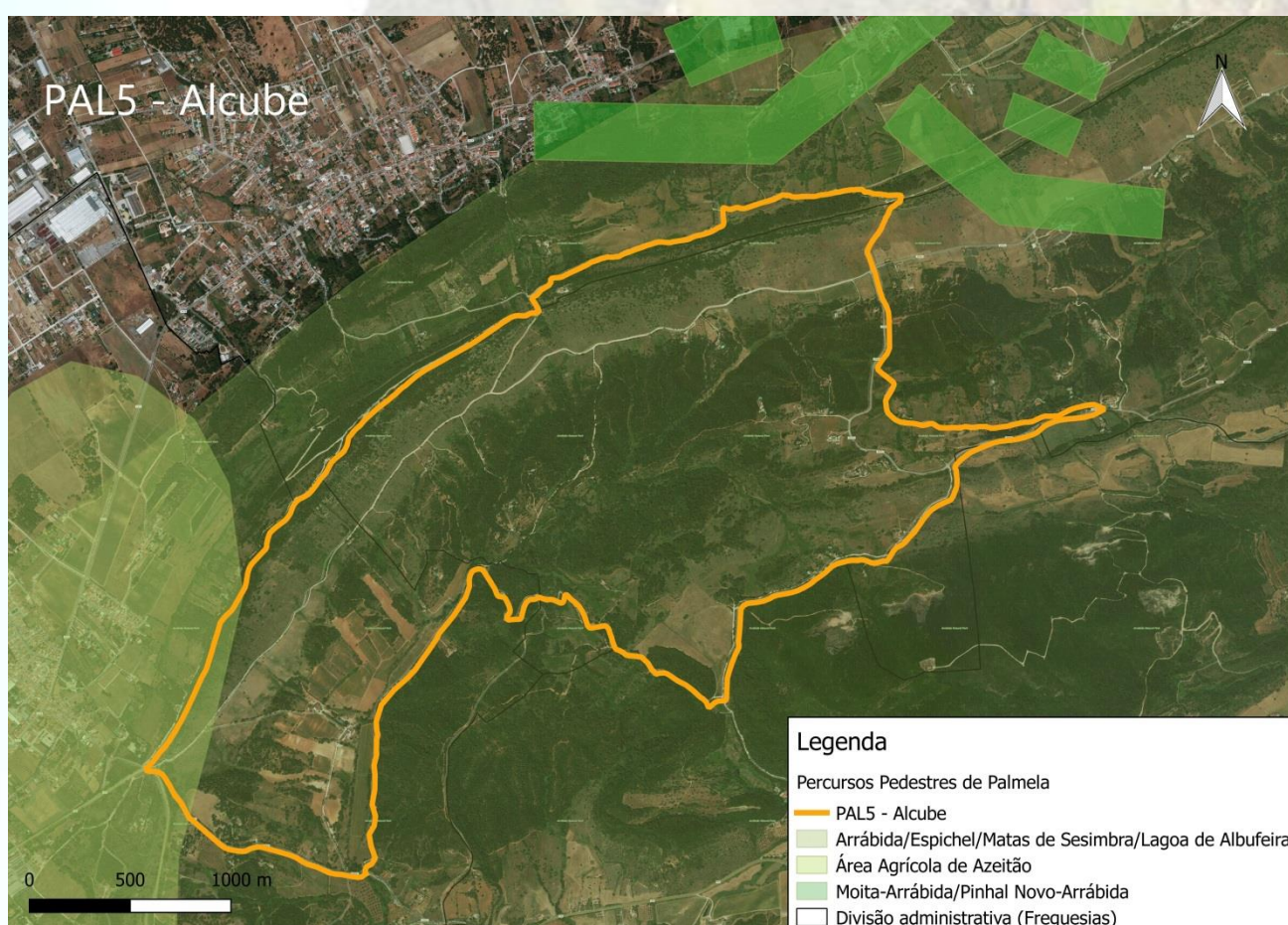

Percurso em fase de elaboração de registo na Federação de Campismo de Montanhismo de Portugal.